

Afvalwaterprognoses en gegevensbescherming

Afvalwaterprognoses zijn voor waterschappen van groot belang voor het inzicht in de herkomst en ontwikkeling van het afvalwateraanbod. De hiervoor benodigde gegevens van personen en bedrijven zijn beschermd. Deze infographic geeft informatie over de regelgeving en hoe hier mee om te gaan.



Conclusies en aanbevelingen

Voor de meeste gegevens waarvoor prognoses worden opgesteld volstaat het gebruik van **geaggregeerde gegevens**. De Algemene Verordening Gegevensbescherming en de Algemene Wet inzake Rijksbelastingen zijn daarop niet van toepassing (zie hieronder).

Voor het afleiden van geaggregeerde gegevens kunnen de bevoegdheden en expertise van het **CBS** goed worden benut.

Verwerk alleen gegevens die **echt noodzakelijk** zijn en uitsluitend van het gebied waar het plaatsvindt.

Voor een **enkele activiteit** (2, 3, 10, 14) zijn wel gegevens nodig die zijn te herleiden tot personen of bedrijven en waarvoor de regels van gegevensbescherming gelden.

Bij het gebruik daarvan zijn **privacy by design** (o.a. via standaardinstellingen en anonimiseren in tooling) en **privacy bij default** (minimale inbreuk op gegevensbescherming) het uitgangspunt om minimale inbreuk te garanderen

Let op!

De regels rond gegevensbescherming zijn niet buitenspel te zetten door:

- Gegevens over waterverbruik niet privacygevoelig te verklaren.
- Gebruik van gegevens van de interne belastingafdeling.
- Het pseudomiseren van namen van bedrijven met grote afvalwaterlozing.
- Een geheimhoudingsovereenkomst te sluiten met de gegevensverstrekker, bijv. het drinkwaterbedrijf of belastingkantoor.

Activiteiten waarvoor afvalwaterprognoses worden gebruikt



Bepalen van capaciteiten

- 01** RENOVATIES, OMBOUW/NIEUWBOUW
- 02** OPSTELLEN SLIBPROGNOSIS
- 03** SITUATIE DWA EN RWA

= Regels AVG kunnen gelden voor benodigde gegevens
 = Regels AWR kunnen gelden voor benodigde gegevens

Toetsen functioneren

- 04** EIGEN ASSETS
- 05** ONTWERP BELASTING
- 06** KENGETALLEN PER RWZI
- 07** WIJZIGINGEN IN DE KETEN
- 08** VALIDEREN DATA

Afspraken maken met derden

- 09** KETENPARTNERS
- 10** GRENDOVERSCHRIJDEND AFVALWATER
- 11** VASTLEGGING IN AFVALWATER AKKOORDEN
- 12** OPTIMALISEREN AFVALWATERSYSTEEM STUDIES
- 13** NAKOMEN AFVALWATER AFSPRAKEN
- 14** BIJZONDERHEDEN BEDRIJVEN

De regels van de Algemene Verordening Gegevensbescherming (AVG) in het kort.

- A De AVG is van toepassing als sprake is van;**
 - Gegevens betrekking hebben op een natuurlijke persoon, verwerking van persoonsgegevens.
 - Hieronder valt elke denkbare bewerking die je met gegevens kan doen.
 - Geheel of gedeeltelijke geautomatiseerde verwerking of opname in een bestand. In de praktijk van afvalwaterprognoses is hier al snel sprake van.
- B Legitieme grondslag**
Elke gegevensverwerking moet gerechtvaardigd zijn. Voor waterschappen zijn de volgende legitieme grondslagen voor verwerken van persoonsgegevens de belangrijkste;
 - Noodzakelijk om te voldoen aan een wettelijke verplichting.
 - Noodzakelijk voor de vervulling van een taak van algemeen belang.
- C Noodzakelijkheid**
Persoonsgegevens mogen alleen worden verwerkt als het doel echt niet is te bereiken door geen of minder persoonsgegevens te verwerken.
- D Naleving AVG-regels**
Als persoonsgegevens verwerkt worden, moet aan de volgende regels worden voldaan:
 - Vereisten voor verwerking gegevens voor ander doel dan waarvoor deze zijn verzameld.
 - Aantoonbaar voldoen aan plichten uit de AVG, zoals: bijhouden verwerkingsregister, uitvoeren 'gegevensbescherming-effectbeoordeling', uitgaan van 'privacy by default' en 'privacy by design'
 - Verwerkersovereenkomst met 'verwerker', bijv. met een adviesbureau dat prognoses voor het waterschap opstelt.
- E**

De regels van de Algemene Wet Inzake Rijksbelastingen (AWR) in het kort.

- Geheimhoudingsplicht**
Fiscale gegevens kunnen alleen voor prognoses worden gebruikt als sprake is van:
- I Bestuursorgaan**
Een bestuursorgaan, in het geval van prognoses in de regel het dagelijks bestuur van een waterschap.
 - II Publiekrechtelijke wettelijke taak**
Waterschappen zijn niet verplicht om bedrijfsafval te verwerken. Bedrijfslozingen vallen daarmee niet onder de wettelijke zuiveringstaak. Legitieme grondslagen zijn de publiekrechtelijke taak van algemeen belang of de zorg voor een doelmatig en samenhangend waterbeheer.
 - III Noodzakelijkheids criterium**
De verstrekking van gegevens moet in overeenstemming zijn met de beginselen van de proportionaliteit. Het doel moet daarmee in verhouding zijn met het belang van geheimhouding en subsidiariteit (het doel moet niet op een andere minder ingrijpende manier kunnen worden bereikt).

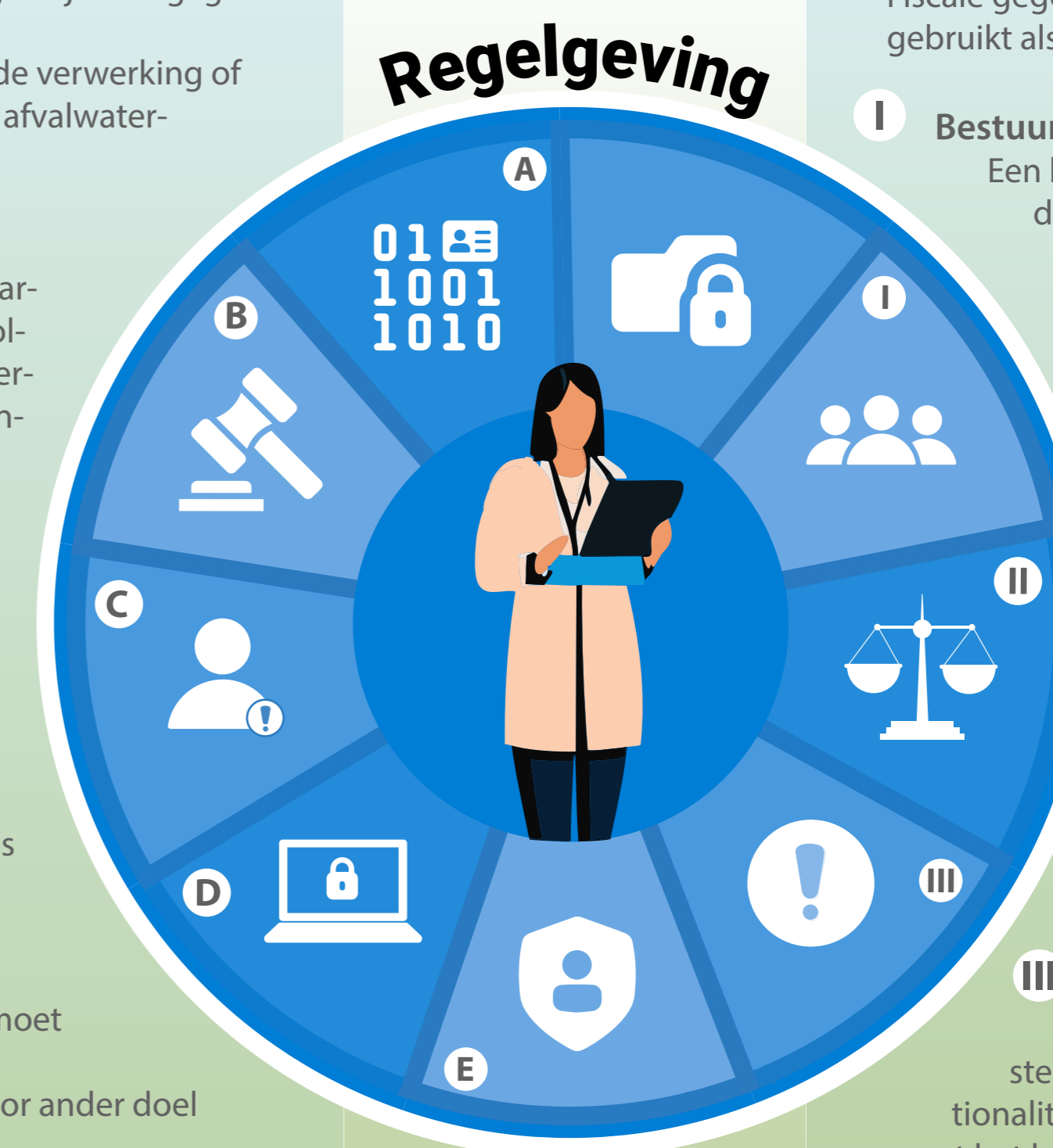

Elk waterschap heeft een Privacy Officer die kan helpen bij naleving van de AVG regels.